Impostazione della velocità dell'otturatore

È possibile impostare la velocità dell'otturatore per adattarla al tipo di soggetto.

1 Premere MENU per visualizzare il menu.

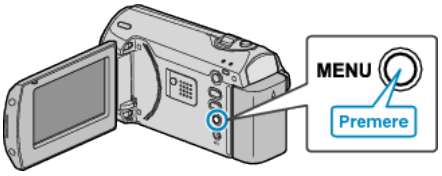

2 Selezionare "IMPOSTAZIONE MANUALE" con la levetta ZOOM/SELECT e premere OK.

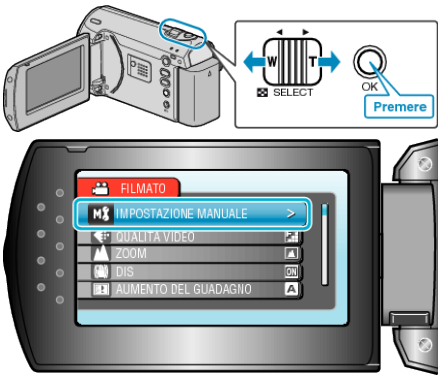

3 Selezionare "VELOCITÀ OTTURATORE" e premere OK.

4 Selezionare "MANUALE" e premere OK.

5 Selezionare la velocità dell'otturatore con il pulsante +/-.

- È possibile impostare la velocità dell'otturatore da 1/2 a 1/4000.
- Premere + per aumentare la velocità dell'otturatore.
- Premere - per diminuire la velocità dell'otturatore.

6 Premere OK per confermare.