Impostazione dell'area di misurazione

È possibile impostare la luminosità di una determinata area come predefinita.

1 Premere MENU per visualizzare il menu.

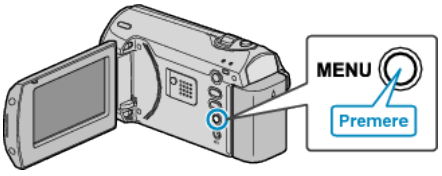

2 Selezionare "IMPOSTAZIONE MANUALE" con la levetta ZOOM/SELECT e premere OK.

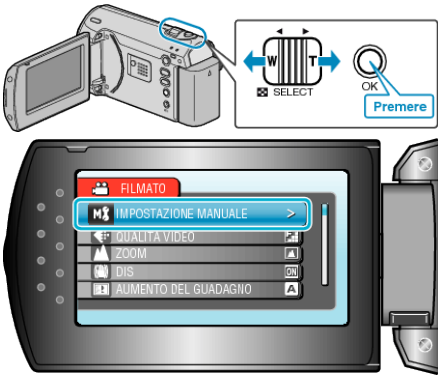

3 Selezionare "AREA DI FOTOMETRIA" e premere OK.

4 Selezionare "RIFLETTORE" e premere OK.

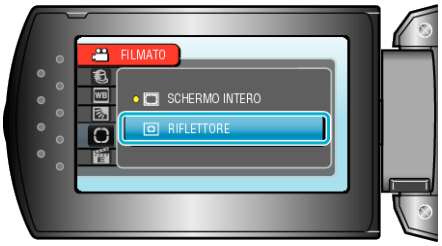

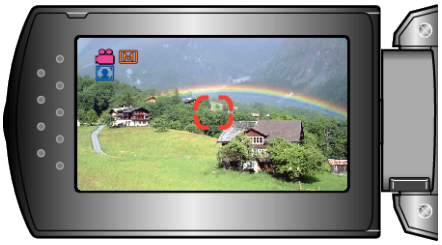
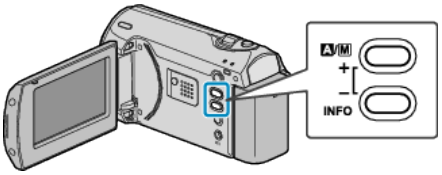
- Quando viene selezionato "RIFLETTORE", scegliere la posizione del punto del fotogramma premendo i pulsanti +/-.
  Dopodiché premere OK per confermare.