Impostazione del bilanciamento del bianco

È possibile impostare la tonalità del colore per adattarla alla fonte luminosa.

1 Premere MENU per visualizzare il menu.

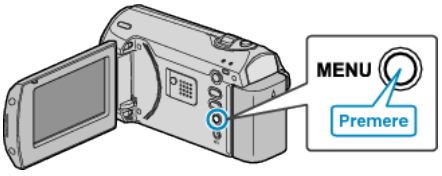

2 Selezionare “IMPOSTAZIONE MANUALE” con la levetta ZOOM/SELECT e premere OK.

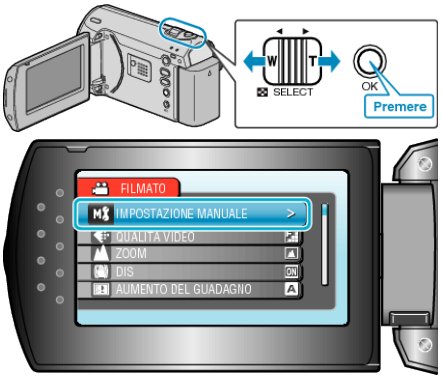

3 Selezionare “BILANCIAMENTO BIANCO” e premere OK.

4 Selezionare l’impostazione del bilanciamento del bianco e premere OK.

Impostazione	Dettagli
AUTO	Regola automaticamente i colori naturali.
B.B.MAN.	Utilizzare questa funzione quando non si riesce a risolvere il problema dei colori innaturali.
SOLE	Impostare questa funzione quando si riprende all’esterno in una giornata di sole.
NUVOLE	Impostare questa funzione quando si riprende in una giornata nuvolosa o all’ombra.
ALOGENO	Impostare questa funzione quando si riprende in presenza di un illuminatore.

Uso di B.B.MAN.

1 Sistemare un foglio di carta bianca davanti alla lente in modo che la carta copra lo schermo.

2 Selezionare “B.B.MAN.” e continuare a premere OK.

- Il cursore lampeggia.

3 Quando il menu scompare, rilasciare OK.