Carica del pacco batteria

Caricare il pacco batteria immediatamente dopo l'acquisto e quando l'autonomia rimanente della batteria è ridotta.
Al momento dell'acquisto il pacco batteria non è carico.

1 Inserire il pacco batteria.

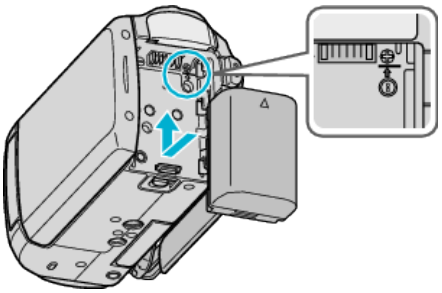

- Allineare la parte superiore della batteria con l'unità e farla scorrere fino a quando la batteria non scatta nel proprio alloggiamento.

2 Collegare l'adattatore CA al terminale CC.

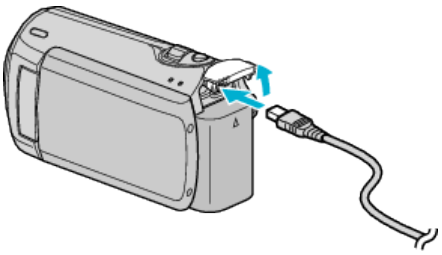

3 Collegare alla presa di corrente.

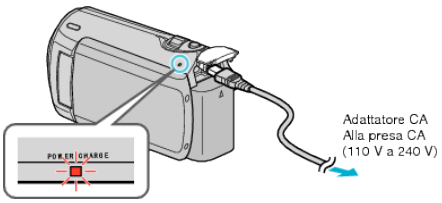

- La spia di carica inizia a lampeggiare quando la carica è in corso.
  Si spegne quando la carica è terminata.

AVVERTENZA:

Assicurarsi di utilizzare pacchi batteria JVC.

- Se si utilizzano altri pacchi batteria diversi da quelli JVC, non se ne possono garantire né la sicurezza né le prestazioni.
- Tempo di carica: Circa 1 h 50 m (utilizzando il pacco batteria in dotazione)
  Il tempo di ricarica si riferisce all'uso della videocamera a una temperatura di 25 °C.
  Se il pacco batteria viene caricato al di fuori dell'intervallo di temperatura ambiente di 10 °C - 35 °C, la carica potrebbe richiedere più tempo oppure potrebbe non avviarsi. Il tempo di registrazione e di riproduzione può anche ridursi in presenza di alcune condizioni d'uso, come a basse temperature.

Batterie ricaricabili：

- Quando si usa la batteria in un ambiente a basse temperature (10 °C o inferiori), il tempo di utilizzo può essere ridotto o potrebbe non funzionare correttamente. Quando si usa l'unità all'esterno durante l'inverno, scaldare la batteria mettendola in tasca prima di inserirla.
  (Non tenere a contatto diretto con un pacco caldo.)
- Non esporre la batteria a calore eccessivo, come la luce diretta del sole o al fuoco.
- Dopo aver rimosso la batteria, conservarla in un luogo asciutto tra 15 °C e 25 °C.
- Se il pacco batteria non viene utilizzato per un periodo di tempo prolungato, scaricare completamente la batteria ed estrarla dalla unità per evitarne il deterioramento.

NOTA:

- È possibile collegare l'unità all'adattatore CA per registrare per molte ore in ambienti interni.
  (La carica della batteria inizia quando il monitor LCD è chiuso.)

Estrarre il pacco batteria

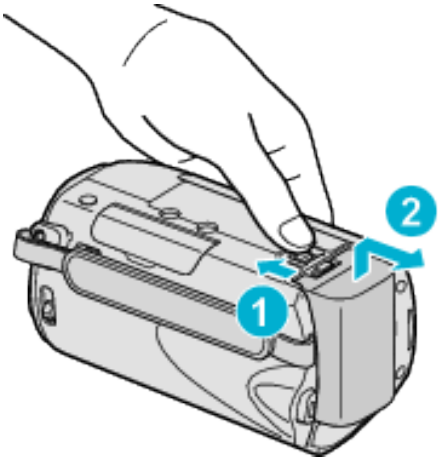

Far scorrere la levetta di rilascio della batteria per estrarla dalla unità.

Tempo approssimativo di carica della batteria

Pacco batteria	Tempo di carica
BN-VG107E (In dotazione)	1 h 50 m
BN-VG114E	2 h 30 m
BN-VG121E	3 h 30 m

- Quando si raggiunge la fine della vita utile della batteria, il tempo di registrazione diminuisce anche se il pacco batteria è completamente carico.
  (Sostituire il pacco batteria con uno nuovo.)

* Il tempo di ricarica si riferisce all'uso della videocamera a una temperatura di 25 °C.
Se il pacco batteria viene caricato al di fuori dell'intervallo di temperatura ambiente di 10 °C - 35 °C, la carica potrebbe richiedere più tempo oppure potrebbe non avviarsi. Il tempo di registrazione e di riproduzione può anche ridursi in presenza di alcune condizioni d'uso, come a basse temperature.