Scatti ravvicinati

È possibile scattare dei primi piani di un soggetto utilizzando la funzione tele macro.

* L'immagine è solo un'impressione.

1 Premere MENU per visualizzare il menu.

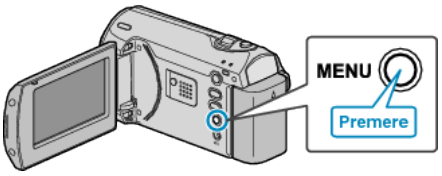

2 Selezionare "IMPOSTAZIONE MANUALE" con la levetta ZOOM/SELECT e premere OK.

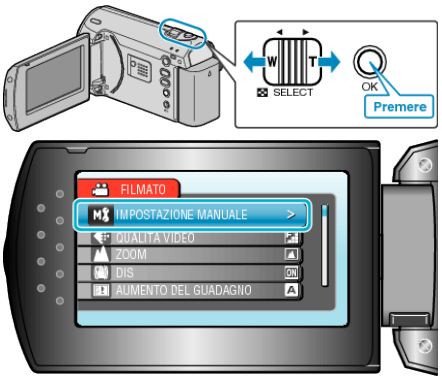

3 Selezionare "TELE MACRO" e premere OK.

4 Selezionare "ON" e premere OK.

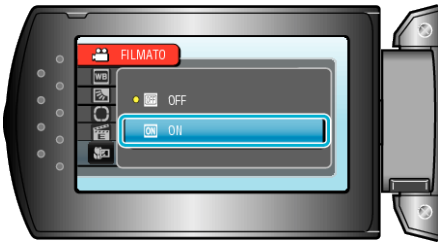

Impostazione	Dettagli
OFF	Permette di scattare primi piani fino a 1 m con il teleobiettivo (T). Permette di scattare primi piani fino a 5 cm con il grandangolo (W).
ON	Permette di scattare primi piani fino a 50 cm con il teleobiettivo (T). Permette di scattare primi piani fino a 5 cm con il grandangolo (W).

AVVERTENZA:

- Quando non si stanno riprendendo dei primi piani, impostare TELE MACRO su "OFF".
  In caso contrario l'immagine potrebbe risultare offuscata.