

VIDEOKWALITEIT

Stelt de videokwaliteit in.

Instelling	Nadere bijzonderheden
ULTRAFIJN	Hiermee kunt u opnamen in de beste beeldkwaliteit maken.
FIJN	Hiermee kunt u opnamen in een hoge beeldkwaliteit maken.
NORMAAL	Hiermee kunt u opnamen in standaard kwaliteit maken.
ECONOMY	Hiermee kunt u lange opnamen maken.

Het item weergeven

1 Druk op MENU om het menu te zien.

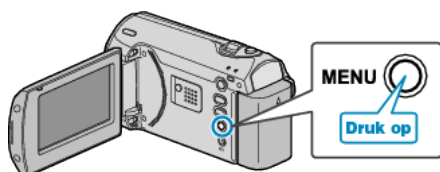

2 Selecteer "VIDEOKWALITEIT" met de ZOOM/SELECT-hendel en druk op OK.

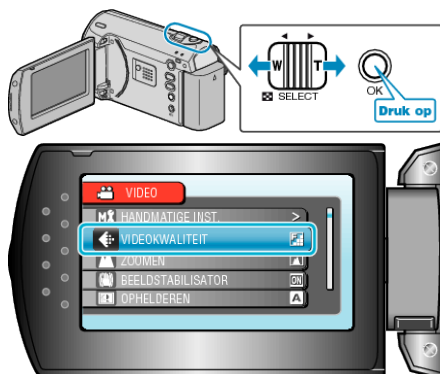

OPMERKING:

- U kunt de videokwaliteit ook wijzigen op het scherm van de resterende opnametijd. Selecteer de videokwaliteit met de schuiver en druk op OK.