フェライトコアの取り付けかた
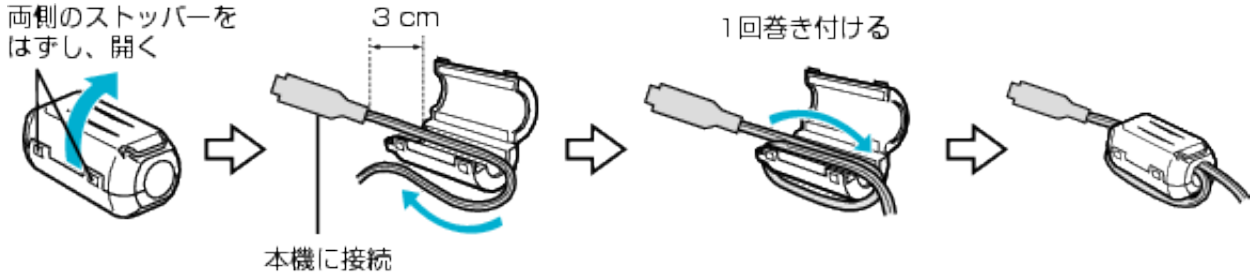
AC アダプターの電源ケーブルおよび AV ケーブル(本機に接続する側)にフェライトコアを取り付けてください。
本機と外部機器を接続したときに発生するノイズを軽減できます。