Conexión y visualización en un televisor

Si se conecta el cable AV suministrado al terminal de vídeo, se pueden reproducir vídeos en un televisor.

- Consulte también el manual de instrucciones del televisor en uso.

1 Conecte la videocámara al televisor.

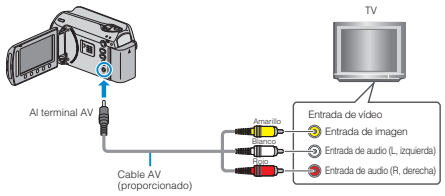

- Mantenga presionado el botón de alimentación durante 2 segundos o más para apagar la alimentación.

2 Conecte el adaptador de CA a esta unidad.

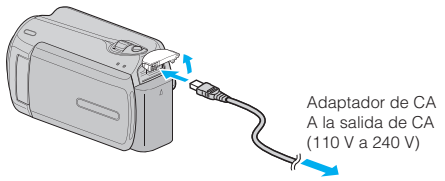

3 Presione el botón de entrada externa del televisor para cambiar a la entrada de esta unidad a través del terminal conectado.

4 Reproduzca un archivo.

NOTA:

- Para reproducir con la visualización de fecha y hora, ajuste “VER EN TV” en el menú de ajustes de conexión en “ON”. Ajuste “DATOS EN PANTALLA” del menú de reproducción en “MOSTRAR TODO” o “MOSTRAR SÓLO FECHA”.
- En caso de preguntas sobre el televisor o el método de conexión, póngase en contacto con el fabricante del televisor.

Visualizaciones anormales en el televisor

Problema	Acción
Las imágenes no aparecen en el televisor adecuadamente.	• Desconecte el cable y vuelva a conectarlo. • Apague esta unidad y vuelva a encenderla.
Las imágenes se proyectan verticalmente en el televisor.	• Ajuste “SALIDA DE VÍDEO” del menú de ajustes de conexión en “4:3”.
Las imágenes se proyectan horizontalmente en el televisor.	• Ajuste las pantallas del televisor según corresponda.